

Komfortabel und günstiger Farbdruck für jede Umgebung.



Geschwindigkeit, Bildqualität und ein sensationeller Preis

Bedarf für ansprechende, aber bezahlbare, digitale Farbdokumente gibt es praktisch überall: Ob Sie nun Grafiker oder Designer sind, für ein großes Unternehmen arbeiten oder eine Druckerei betreiben.

Mit der Xerox DocuColor 242/252/260 bietet Xerox für die Einstiegsproduktionsumgebung drei neue Systeme an, die den Farbproduktionsdruck einfach, kostengünstig, und professionell machen. Diese Farbdigitaldrucksysteme überzeugen durch hervorragende Druckqualität, verschiedene Druckgeschwindigkeiten und die Fähigkeit, eine Vielzahl verschiedener Druckmaterialformate und -grammaturen verarbeiten zu können. Für die anspruchsvolle Farbsteuerung und ein ausgereiftes Dokumentenmanagement stehen darüber hinaus verschiedene Farbserver zur Auswahl.

Auch die Inline-Endverarbeitung lässt mit Optionen wie beispielsweise der Broschüreneerstellung keine Wünsche offen. Das Ergebnis ist eine auf Ihre Bedürfnisse abgestimmte Gesamtlösung.

Produktivität, die Sie begeistert

Wählen Sie die Xerox DocuColor 242 für die schnelle Erledigung von Aufträgen mit 40 Farbseiten/Minute und 55 S/W-Seiten/Minute. Schneller ist die Xerox DocuColor 252 mit 50 Farbseiten/Minute und 65 S/W-Seiten/Minute. Für höheres Volumen und noch mehr Produktivität steht die Xerox DocuColor 260 zur Verfügung, welche 60 Farbseiten/Minute und 75 S/W-Seiten/Minute bietet.



Der passende Farbserver für jeden Bedarf

Für Ihre Xerox DocuColor 242/252/260 können Sie sich aus mehreren Farbservern* den aussuchen, der Ihnen die notwendige Leistung und Flexibilität liefert. Alle Farbserver bieten bestimmte Farbsteuerungs- sowie Workflow-Funktionen und sind für alle Aspekte des Farbmanagements bestens gerüstet.

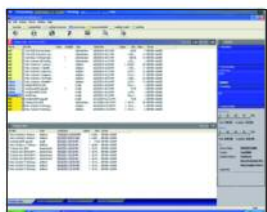

EFI® Fiery® Bustled-Controller. Mit diesem Netzwerk-Controller der Einstiegsklasse sind Ihnen beste Farbqualität und ein exzellenter Workflow sicher. Über seine Command WorkStation® 4.5 lässt sich jeder Workflow komfortabel gestalten, überwachen und verwalten. Und er hat die neusten Farbmanagement-Tools für exakte Farbwiedergabe mit allen Anwendungen, Plattformen und Dateiformaten. Optional angeboten werden ein Secure Erase-Kit für das sichere Löschen der Festplatte, Impose 2.7, der EFI Colour Profiler, eine Speichererweiterung, ein X-Rite® DTP 32 Series II Densitometer und Hot Folder für die DocuColor 242/252 (Standard bei DocuColor 260).

EFI Splash® RPX-ii Farbserver. Diese optionale Server-Software für den EFI Bustled-Controller liefert dem Grafik-Profi die Farbmanagement-, Dokumentenmanagement- und Produktionsfunktionen, die er braucht, um sein kreatives Potenzial voll entfalten zu können. Sie kann in Umgebungen mit Mac OS®-X/G5 und Intel-Prozessoren eingesetzt werden und beschleunigt die Rasterung mit der SmartRIP®-Technologie von EFI. Damit sind kurze Verarbeitungszeiten bei allen Hardwarekonfigurationen garantiert.

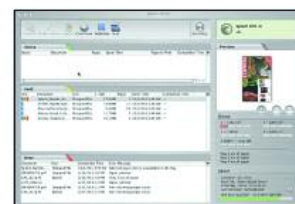

Xerox FreeFlow® DocuSP® Farbserver. Dieser benutzerfreundliche Farbserver verbindet anspruchsvolles Farbmanagement mit unübertroffener Sicherheit und Systemverwaltung. Hot Folder, anzeigbare Farbkorrekturkurven und rationelle Auftrags- und Warteschlangenverwaltung passen perfekt in die anspruchsvolle, moderne Farbumgebung. Funktionen wie Ausschließen nach der Rasterung (Post-RIP), farbige Hintergrundformulare und automatische Bildoptimierung sorgen für maximale Leistung wichtiger Schlüsselanwendungen. Produktionsfunktionen, Leistungsfähigkeit und Benutzerfreundlichkeit sind optimale Voraussetzungen für exzellente Farbprodukte.

EFI Fiery Farbserver. Mit exzellenten Farbmanagement-Tools und hohen RIP-Geschwindigkeiten verspricht dieser Server eine beeindruckende Produktivität und Flexibilität in praktisch jeder Druckumgebung. Upgrade-Optionen sind unter anderem ein Graphic Arts Package - Premium Edition der EFI Colour Profiler, eine transportable Festplatte, ein Controller Interface Kit und XP Pro OS.



Creo® Spire™ Farbserver. Mit diesem in einer Basis- und einer erweiterten Version angebotenen Server können Sie praktisch alles machen: Von der Preflight-Kontrolle bis zum Proofing, vom Ausschließen bis zu kleinen Produktionsauflagen und vieles mehr. Ausgezeichnete Profilierungs-Optionen zeigen Ihnen, wie Ihr Dokument in welcher Druckphase aussehen wird. So wird das Proofing denkbar einfach und schnell. Als Upgrades werden unter anderem das Professional-Kit und eine Controller Station angeboten.



Mehrwert durch Endverarbeitungs- und Zuführungsoptionen

Ob Sie nun eine Broschüre, einen Newsletter, eine Präsentation oder eine Direktwerbung drucken – Sie wollen Aufmerksamkeit wecken und Eindruck machen. Genau das erreichen Sie mit den professionellen Zuführungs- und Endverarbeitungsoptionen der Xerox DocuColor 242/252/260.

Großraum-Papierbehälter A4. Stockt den Papiervorrat der Xerox DocuColor 242/252/260 von 3.260 Blatt auf beeindruckende 5.260 Blatt auf.*

Großraum-Papierbehälter für Überformate. Robuste Zuführung mit Luftpolster für 2.000 Blatt* bis zum Format SRA3 (64 - 300 g/m²), gestrichen und ungestrichen.

Advanced Finisher. Mehrfach-Heftung, 2- oder 4-fach Lochung und Stapeln von bis zu 3.000 Blatt. Mit oberem Ausgabefach für 500 Blatt.

Professional Finisher. Zusätzlich zu den Funktionen des Advanced Finisher erstellt der Professional Finisher bis zu 60-seitige Broschüren mit Rückenstichheftung und Mittelfalz sowie mittelfalzte Dokumente. Oberes Ausgabefach für 500 Blatt, Stapel-Ausgabefach für 1.500 Blatt und Broschüren-Ausgabefach.

Light Production Finisher. Alle Funktionen des Professional Finisher plus Interposer für bis zu 200 Blatt und Heftkapazität für 100 Blatt 80 g/m²-Papier. Aktive Glättestation für die Verarbeitung von schwerem Material.

Light Production Finisher mit Falzmodul. Alle Funktionen der Basisversion des Light Production Finishers plus Wickelfalz und Leporellofalz von Format A4 und A3.



Großraum-Papierbehälter A4

Großraum-Papierbehälter für Überformate



Advanced Finisher



Professional Finisher



Light Production Finisher



Light Production Finisher mit Falzmodul



Sortieren



Lochen



Heften



Broschüre



Mittelfalz



Wickelfalz



Leporellofalz



A3
Leporellofalz

*90 g/m²

Gerüstet für den Produktionsdruck. Die Xerox 242/252/260 sind mit großzügigen Produktionskapazitäten bestens für Ihre anspruchsvollen Anwendungen gerüstet. Die Systeme sind skalierbar und lassen sich individuell an Ihren Bedarf anpassen.

Mit standardmäßig 3.260 Blatt sind die Xerox DocuColor 242/252/260 produktiver und erfordern weniger Benutzereingriffe. Besondere Vorzüge sind darüber hinaus die bei laufendem Betrieb austauschbaren Tonerkartuschen, zwei Kartuschen für schwarzen Toner für höhere Auflagen und ein Duplex-Vorlageneinzug für insgesamt 250 Blatt, der das Scannen und Kopieren großer Aufträge vereinfacht und beschleunigt.

Leicht verständliches Kopierer-Steuerpult. Die großzügige, farbige Bedieneroberfläche ist ganz auf Benutzerfreundlichkeit ausgelegt. Sie ist intuitiv verständlich und auch für unerfahrene Benutzer einfach zu bedienen. Die angebotene Funktionalität, ermöglicht, dass mehr Aufträge erfolgreich abgewickelt werden können.

Flexibilität der Anwendungen. Trotz kompakter Ausführung verarbeiten die Farbdigitaldrucksysteme Grammaturen bis 300 g/m² und eine Vielzahl verschiedener Bedruckstoffe wie gestrichenes Papier, Etiketten, Klarsichtfolien und synthetische Materialien. Da Formate bis SRA3 verarbeitet werden, können Sie auch randlose Drucke erstellen.

Personalisierung mit variablen Daten. Die exzellente Druckqualität der Xerox DocuColor 242/252/260 ist eine geradezu ideale Voraussetzung für die Personalisierung von Dokumenten mit variablen Daten. Für die direkte Ansprache bestimmter Zielgruppen bietet Xerox leistungsstarke, effiziente Tools, die nahtlos mit dem Farbdigitaldrucksystem zusammenarbeiten.

Sicherheitsfunktionen. Als Pionier der Digitaltechnologie hat Xerox vielfach bewiesen, dass Ihre digitalen Daten in unseren Systemen sicher sind. Die Kunden haben dies honoriert und sehen Xerox als zuverlässigen Anbieter sicherer Lösungen mit standardmäßigen und optionalen Sicherheitsfunktionen wie Passwortschutz, Secure Erase und Zugangskontrolle.

Bildqualität, auf die Sie sich verlassen können

Mit ihrer 2400 x 2400 dpi-Auflösung liefern die Xerox DocuColor 242/252/260 eine exzellente Druckqualität und eine hervorragende Detailgenauigkeit. Auch die beständig gute Farbqualität und das vielseitige Farbmanagement wird Sie begeistern.

Ihre brillante Bildqualität verdankt die Xerox DocuColor 242/252/260 nicht zuletzt unserer hochmodernen VCSEL-Technologie mit 32-Strahl-Laser. Durch die größere Anzahl Laserstrahlen können Daten schneller und mit einer höheren Auflösung geschrieben werden.

Ein weiteres, offenes Geheimnis der sensationellen Bildqualität dieser Systeme ist der bahnbrechende Hochglanz-EA-Toner (EA HG) von Xerox. Dieser innovative Toner produziert fantastische Farben, detailgenaue Schatten, hervorragende Halbtöne und weiche Übergänge, die auch Ihre höchsten Erwartungen übertreffen werden. Kopien und Drucke mit einem leichten Oberflächenglanz erstellen Sie mühelos im Hochglanz-Modus.

Die überlegene Bildqualität der Xerox DocuColor 242/252/260 ist die ideale Voraussetzung für so anspruchsvolle Anwendungen wie mehrfarbige Hefte, Broschüren, Poster, anspruchsvolle Kreativprojekte und vieles mehr.



Beeindruckender Funktionsumfang für mehr Anwendungen

Eine Benutzeroberfläche, die alles noch einfacher macht.

Selbsterklärende Register und Tasten für die Auswahl der zahlreichen Kopierfunktionen und informative Statusinformationen auf dem äußerst großen, übersichtlichen Bildschirm machen die Bedienung des System kinderleicht.

Mehrere Auftragswarteschlangen. Wichtig insbesondere für die Zuordnung von Kopier- und Druckaufträgen. Jetzt brauchen Sie Auftragsstapel nicht mehr manuell anzulegen, denn wartende Aufträge können Sie einfach per Tastendruck vorziehen und löschen.

Sie haben einen Druckauftrag? Wir haben Ihre Lösung.

Wählen Sie einen Farbserver aus und produzieren Sie mit der Xerox DocuColor 242/252/260 was immer Sie brauchen – von Newslettern, Angeboten, Rechnungen und Präsentationen bis hin zu Web-Druck, Digitalfotos, Produktbroschüren, Postern und Katalogen. Diese Liste ließe sich beliebig fortsetzen. Auch Probedrucke für die Layout-Überprüfung und Proofdrucke sind im Handumdrehen erstellt.

Und immer können Sie sich auf kostengünstige Farbe, eine 2400 x 2400 dpi-Auflösung, eine breite Auswahl an Druckmaterialien, überlegene Farbmanagement-Tools und produktive Zuführungs- und Endverarbeitungsoptionen verlassen.



Xerox DocuColor® 242/252/260 – Digitale Farbdrucksysteme

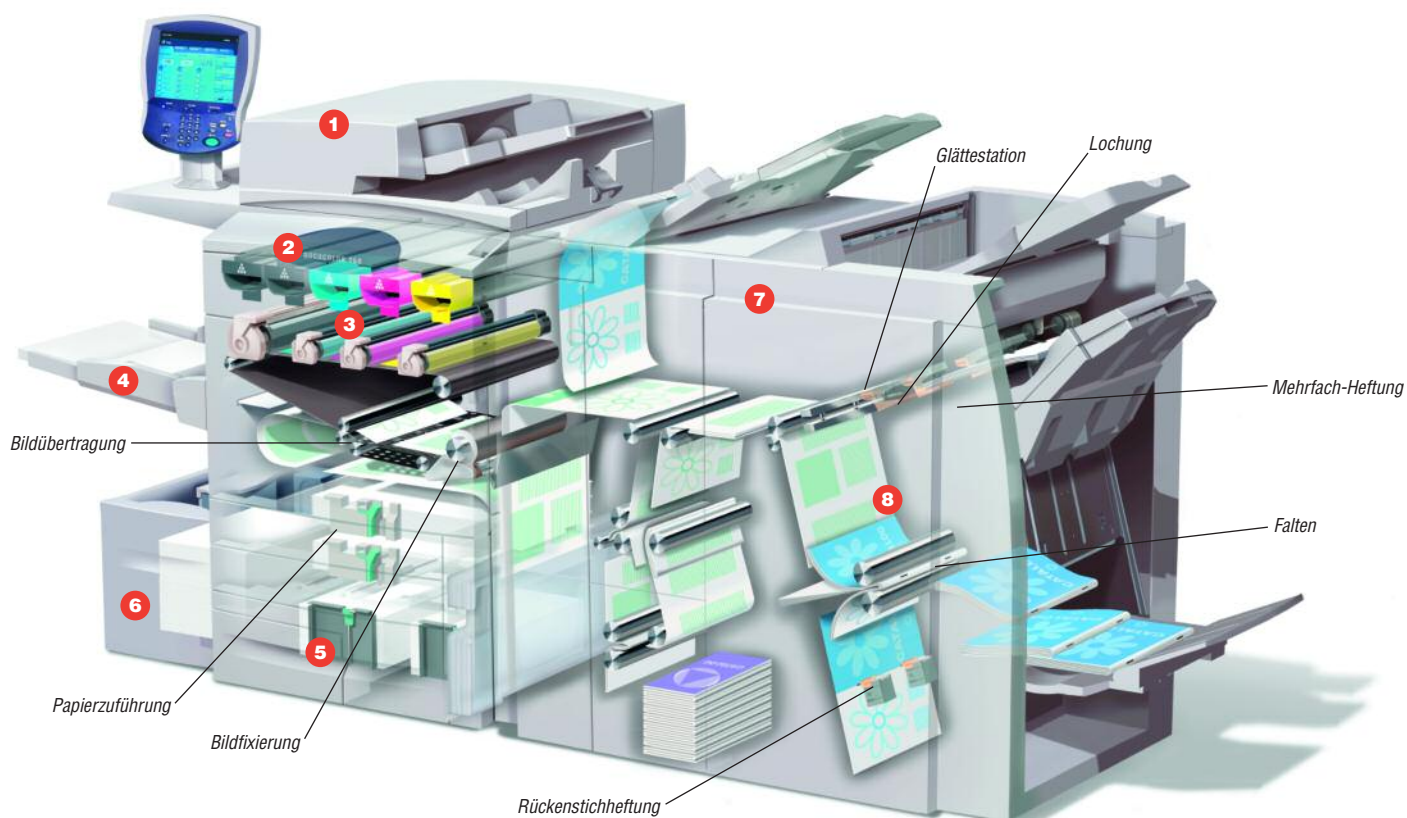

Die Xerox DocuColour 242/252/260 bewältigt spielend alle Arten von Anwendungen und ist damit die ideale Lösung für unterschiedlichste Druckumgebungen.

- 1** Duplex-Vorlageneinzug für 250 Blatt vereinfacht das Kopieren und Scannen großer Aufträge mit Scangeschwindigkeiten von 50 Seiten/Min. in Farbe und 80 Seiten/Min. in Schwarzweiß.
- 2** Zusätzliche Tonerkapazität. Insgesamt zwei Kartuschen für schwarzen Toner sorgen für minimale Benutzereingriffe und maximale Produktivität. Alle Tonerkartuschen können Sie wechseln, während das System druckt – ohne den laufenden Auftrag auch nur einen Moment unterbrechen zu müssen.
- 3** Kontinuierliche Entwickleraufbereitung – nur bei Xerox – sorgt für zuverlässig höchste Druckqualität, tagein, tagaus.
- 4** Ein kurzer und gerader Papierweg macht das System produktiver, transportiert mühelos auch schweres Material und überzeugt mit exzellenter Zuverlässigkeit. Die mittige Papieranlage sorgt für kantengenaue Ausrichtung.
- 5** In fünf Standardbehältern steht eine beeindruckende Gesamtpapierkapazität von 3.260 Blatt zur Verfügung.
- 6** Zwei optionale Großraumpapierbehälter machen umfangreiche Druckaufträge zu einem Kinderspiel. Zum Beispiel erhöht der 2.000 Blatt-Großraum-Papierbehälter für Überformate bis SRA3 den Gesamtpapiervorrat auf 5.260 Blatt.
- 7** Verschiedene optionale Finisher (oben der Light Production Finisher) helfen Ihnen, professionel verarbeitete Dokumente zu erstellen.
- 8** Die 2400 x 2400-dpi Auflösung liefert gestochen scharfe Drucke und Kopien. Seine brillante Bildqualität verdankt das System nicht zuletzt der Ladekorotron-Reinigungseinheit.

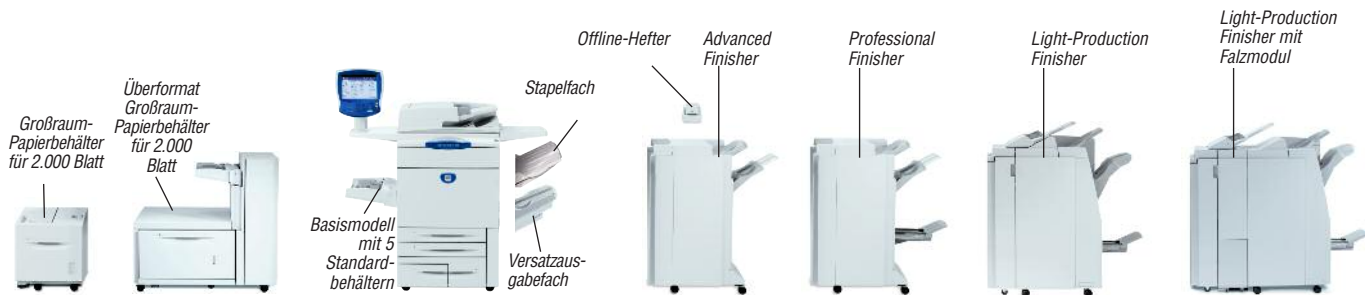

	DocuColor 242	DocuColor 252	DocuColor 260
Geschwindigkeit (Farbe / Schwarzweiß)	Bis zu 40 Seiten/Min. / 55 Seiten/Min.	Bis zu 50 Seiten/Min. / 65 Seiten/Min.	Bis zu 60 Seiten/Min. / 75 Seiten/Min.
Max. Druckvolumen*	Bis zu 200.000 Seiten pro Monat	Bis zu 200.000 Seiten pro Monat	Bis zu 300.000 Seiten pro Monat
Durchschnittliches monatliches Druckvolumen**	10.000 bis 40.000 Seiten pro Monat	10.000 bis 40.000 Seiten pro Monat	20.000 bis 60.000 Seiten pro Monat
Papierverarbeitung Papiervorrat	250 Blatt Zusatzzufuhr; Zwei A3 Papierbehälter für je 500 Blatt; Ein A4 Behälter für 870 Blatt; Ein A4 Behälter für 1.140 Blatt (Gesamt 3.260 Blatt)		
	Optional Großraum-Papierbehälter für 2.000 Blatt – A4 Großraum-Papierbehälter für Überformate (2.000 Blatt) – bis SRA3 und 300 g/m²		
Papierausgabe	Optional Stapelfach: 500 Blatt Versatzausgabefach: 500 Blatt Advanced Finisher: Oberes Ausgabefach für 500 Blatt, Stapel-Ausgabefach für 3.000 Blatt, Lochung und Mehrfach-Heftung Professional Finisher: Oberes Ausgabefach für 500 Blatt, Stapel-Ausgabefach für 1.500 Blatt, Lochung, Mehrfach-Heftung, Broschüren mit V-Falz und Rückenstichheftung Light-Production Finisher: Oberes Ausgabefach für 200 Blatt, Stapel-Ausgabefach für 1.500 Blatt, Lochung, Mehrfach-Heftung, Broschüren mit V-Falz und Rückenstichheftung, Interposer. Light-Production Finisher mit Falzmodul: Oberes Ausgabefach für 200 Blatt, Stapel-Ausgabefach für 1.500 Blatt, Lochung, Mehrfach-Heftung, Broschüren mit V-Falz und Rückenstichheftung, Interposer, Wickelfalz und Leporellofalz (A4 und A3)		
Kopieren Kopiervorsortierspeicher	256 MB plus 80 GB Festplatte		
Erste Seite nach	Nur 10,7 Sekunden in Farbe / 4,3 Sekunden in Schwarzweiß		
Kopierauflösung	2400 x 2400 dpi		
Kopierfunktionen	Verkleinerung / Vergrößerung (25% - 400%), Hochglanzmodus, Buchkopieren / Duplex-Buchkopieren, Mischformatvorlagen, Bildrotation, Randlöschung, Spiegel-/Negativbild, Schriftbildverschiebung, Broschüreneinstellung, Mehrfachnutzen, Vermerke und Satznummerierung, Deckblätter, Posterdruck, Bildwiederholung, Auftragsaufbau, Löschen innen/außen		
Drucken Druckauflösung	2400 x 2400 dpi		
Scannen Scanauflösung	200 x 200 dpi, 300 x 300 dpi, 400 x 400 dpi, 600 x 600 dpi		
Sonstige Optionen	Schnittstelle für Fremdgeräte, Offline-Hefter		

*Maximales monatliches Druckvolumen (Dutycycle) - Maximal in einem Monat erwartetes Volumen. Voraussichtlich nicht regelmäßig erzielbar.

**Durchschnittliches monatliches Druckvolumen - Voraussichtlich regelmäßig erzielbarer, monatlicher Druckdurchsatz.

TECHNISCHE DATEN

Geschwindigkeit

Aufwärmzeit

Aus dem Ruhezustand: 150 Sekunden (ca.)
Aus dem Energiesparmodus: 30 Sekunden (ca.)

Scangeschwindigkeit mit Duplex-Vorlageneinzug (A4):

50 Seiten/Min. in Farbe
80 Seiten/Min. in Schwarzweiß

DocuColor 260 Geschwindigkeit bei unterschiedlichen Medien (A4 LSZ)

Art	Modus	Seiten/Min. Farbe/SW
Normalpapier	Normal	60/75
Normalpapier	Hochglanz	30/Entf.
105 – 176 g/m ²	Schwer 1	30/75
105 – 176 g/m ²	Hochglanz	20/Entf.
177 – 300 g/m ²	Schwer 2	20/60
Klarsichtfolie (mit Finisher)	Klarsichtfolie	20/40

Druckmaterialverarbeitung

Behälter 1 – 2: je 500 Blatt

Format: Benutzerdefiniert bis A3

Behälter 3: 870 Blatt; Format: A4

Behälter 4: 1.140 Blatt; Format: A4

Behälter 1 – 4: Gewichte: 64 – 220 g/m²

Zusatzzufuhr (Behälter 5): 250 Blatt

Format: Benutzerdefiniert bis SRA3
Papiergewicht: Bis 300 g/m²

Max. Ausgabeformat:

Drucken – 323 x 480 mm
Kopieren – 297 x 432 mm

Verbrauchsmaterial

Smart Kit™ Austauschmodule

Tonerkartuschen (1 Cyan, 1 Magenta, 1 Gelb, 2 Schwarz), Trommelleinheiten (Cyan, Magenta, Gelb, Schwarz), Ladekorotron, Fixiermodul, Tonersammelbehälter, Ersatzheftklammern für Offline-Hefter und Finisher-Optionen

Allgemeine Spezifikationen

Abmessungen

Kleinste Aufstellfläche (BxTxH) 1654 x 921 x 1372 mm

Elektrische Anschlusswerte

DocuColor 242/252: 10 A (220/240 V)
DocuColor 260: 12 A (220/240 V)

Machen Sie sich schlau. Weitere Informationen finden Sie im Internet unter www.xerox.de

